

Presentación

La pandemia del COVID 19 no ha causado los mismos efectos en toda la población, sino que como ha destacado la ONU en un informe reciente, ha agudizado las desigualdades preexistentes (The impact of COVID 19 on women, abril 2020), incidiendo con más intensidad en los ciudadanos más vulnerables.

Desde esta perspectiva, el sexo femenino frente al que ha tenido menor incidencia la letalidad de la enfermedad, sin embargo, se ha visto más perjudicado, al partir de una situación de desigualdad social y económica frente a los hombres, que no ha dejado de agravarse.

Este seminario tiene como objetivo analizar las dificultades con las que se ha encontrado la mujer trabajadora, y cuidadora, para enfrentarse al profundo cambio habido en las relaciones interpersonales y en el mundo productivo, donde el hogar y el trabajo de cuidados se han convertido en elementos claves de la nueva realidad jurídico-laboral. Dicho análisis se lleva a cabo en tres de los países europeos donde la pandemia ha arreciado con más virulencia, condicionando las respuestas más estrictas que se han puesto en marcha en esta etapa. Sin duda, todo ello repercutirá en la gestión de la postpandemia, con una duración absolutamente incierta, en la que no se puede dejar de tener en cuenta la variable del género como un factor crucial en las futuras medidas que se implanten, con el fin de que no se retroceda en igualdad.



GOBIERNO
DE ESPAÑA

MINISTERIO
DE CIENCIA, INNOVACIÓN
Y UNIVERSIDADES

"Ser mujer en el mercado de trabajo"

RTI2018-095398-B-100

Calle Tulipán s/n
28933 - Móstoles - Madrid



SEMINARIO INTERNACIONAL
25 DE JUNIO A LAS 17:00

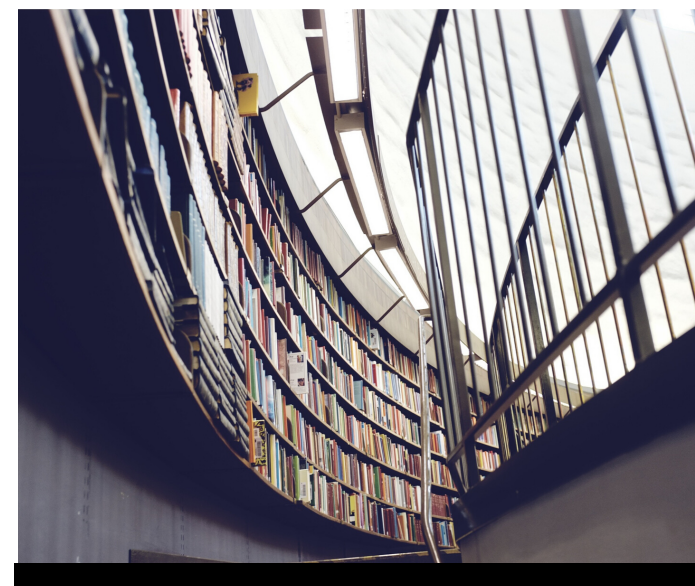

**El impacto del COVID 19 en
las mujeres: dificultades,
oportunidades y retos, en
Francia, Italia y España**

Programa

17:00 - PRESENTACIÓN SEMINARIO

M. Luisa Molero Marañón

17:05 - PRESENTACIÓN WEBINAR

M. Begoña García Gil

17:10 - FRANCIA

"Los efectos del COVID 19 frente a las mujeres en Francia"

D. Alexis Triclin, Universidad de Versailles Saint-Quentin-en-Yvelines (París)

17:30 - ITALIA

"Teletrabajo y brecha de género"

D^a. Luciana Giaglianone,
Universidad de Brescia

"El trabajo del cuidado y las leyes de emergencia"

D. Marco Mocella, Universidad Degli Studi del Sannio, Benevento

18:00 - ESPAÑA

"Teletrabajo y Ertes en la transición hacia una nueva normalidad"

D^a. Mónica Llano, Universidad Complutense (Madrid)

"La centralidad de los cuidados durante la pandemia: Una oportunidad para la reflexión"

D^a. María Luisa Molero, Universidad Rey Juan Carlos (Madrid)

18:30 - COLOQUIO

19:00 - CLAUSURA

Inscripciones

Correo: begona.garcia@urjc.es

Fecha límite: 24 de junio de 2020

Indicar: Apellidos, Nombre, Institución/Empresa y Documento Identificativo

Capacidad del seminario: hasta completar aforo